Videoconferenza su Zoom

lunedì 29 giugno

ore 20.30-22.00

https://unibo.zoom.us/j/97396890079

CIC RNF e MpV/CAV INSIEME

a partire dall'esperienza

Il CAV è un luogo di incontro, in cui non soltanto si offrono aiuti, ma si cerca di instaurare relazioni vere e significative, in un'ottica di «abbraccio totale» alla persona in tutte sue dimensioni.

Come insegnanti e sensibilizzatori dei metodi naturali abbiamo bisogno di approfondire la conoscenza di questa cultura dell'incontro che è propria degli operatori dei CAV, perché solo conoscendoci potremo imparare a stimarci e camminare insieme.

IL PROGETTO

Collaborazione di rete tre operatori di biofertilità e Centri di Aiuto alla vita per promuovere la fertilità umana

UTENTI FINALI

- OPERATORI CAV

Fonte immagine: https://www.fotosearch.it/CSP697/k17606093/

- UTENTI CAV

Fonte immagine: https://www.castellinotizie.it/2018/02/02/il-centro-aiuto-alla-vita-di-velletri-da-25-anni-al-servizio-della-vita-il-3-e-4-febbraio/

OBIETTIVO SPECIFICO

Conoscenza e approfondimento dei MN quale risorsa nell'accompagnamento e nell'aiuto agli utenti CAV

Fonte Immagine: https://www.meteogiuliacci.it/curiosit%C3%A0/il-sole-di-mezzanotte-dura-6-mesi

IL PUNTO DI PARTENZA

OPERATORI CAV

- Che cosa sono?
- PERCHE' in un CAV?
- PER CHI in un CAV?
- COME in un CAV?

Fonte Immagine: https://www.crossfitrovigo.com/dt_workouts/wod-31122017/punto-di-domanda-cartoon-1/

INSEGNANTI MN

- PERCHE' in un CAV?
- PER CHI in un CAV?
- COME in un CAV?

UTENTI CAV

- Che cosa sono?
- Perché per me?
- Perché per noi?

ATTIVITÀ: UTENTI CAV

INCONTRI DI GRUPPO

- linguaggio del corpo e significato della sessualità :
  - La persona in quanto corpo, psiche e spirito.
  - Importanza di riconoscere e controllare le emozioni al fine di direzionarle verso fini socialmente positivi
  - la pari dignità di uomo e donna, nel riconoscimento della bellezza della loro differenza

- Essere fecondi nell'amore:
  - anatomia e fisiologia dell'apparato riproduttivo umano
  - tempi dell'eccitazione sessuale
  - significato antropologico del corpo

- Maternità e paternità responsabile:
  - la regolazione naturale della fertilità: conoscere per scegliere in modo pienamente umano, libero e responsabile

CONSULENZE INDIVIDUALI

ATTIVITÀ: OPERATORI CAV

INCONTRI DI GRUPPO E LABORATORI

- linguaggio del corpo e significato della sessualità
- Essere fecondi nell'amore
- Maternità e paternità responsabile
- Riflessione individuale sul significato del proprio servizio all'interno di un CAV

RISULTATI

- ✓ Stupore e conoscenza

Fonte Immagine: http://www.agricampo.it/auto-mutuo-aiuto

- ✓ Nascita di un legame/relazione di fiducia, nel chiaro riconoscimento di ruoli e confini, ma non basato solo sul «do ut des», tra:
  - Famiglie
  - Famiglie ed operatori CAV
  - Famiglie ed insegnante MN
  - Operatori CAV ed insegnante MN

RISULTATI

UTENTI CAV

- Maggior autostima
- Acquisizione di consapevolezza
- Essere protagonisti attivi nella propria vita in modo pienamente libero e responsabile
- Riconoscere l'importanza della differenza

- Donne in consulenza

- Coppie in consulenza

Fonte Immagine: http://www.businesspeople.it/Lavoro/Lavoro-continua-a-crescere-l-occupazione_93897

RISULTATI

OPERATORI CAV

- Maggior consapevolezza sulle proprie motivazioni/credenze personali e su quanto queste possano influenzare l'operato personale (importanza dell'essere testimoni)

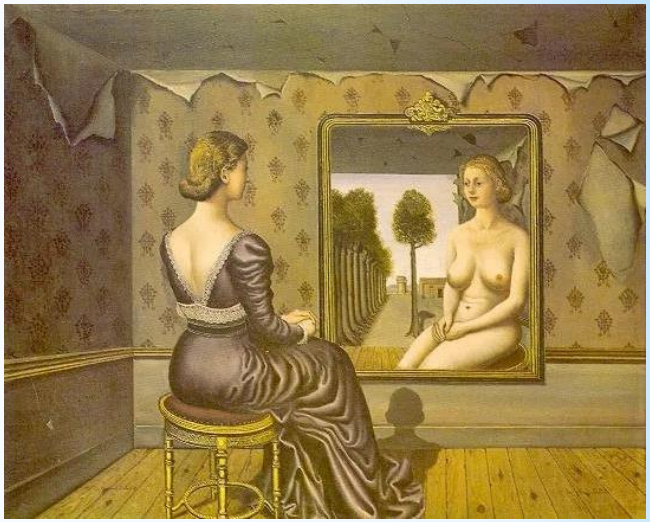

Donna in una Tana, Paul Delvaux

- Acquisizione di consapevolezza sul fatto che una donna, anche se si presenta sola con figli (nascituri o già nati), porta sempre con sé la storia di una coppia

Fonte Immagine: https://pixers.it/quadri-su-tela/illustrazione-di-una-donna-che-pensa-un-uomo-in-stile-pop-art-vec-61295992

RISULTATI

OPERATORI CAV

Fonte Immagine: https://www.barzellette.net/f2762-gatto-rispecchia-nell-acqua-vede-tigre.htm

- Importanza e valore aggiunto dei MN

- Riscoperta e ulteriore conferma dell'importanza di lavorare in team

Fonte Immagine: https://setupfarmtraining.com/le-riunioni-strumento-strategico-per-il-successo-della-tua-attivita/

Qualche sottolineatura per concludere…

« CHI SEI TU CHE MI GUARDI?»

- Saper accogliere se stessi anche nel *qui ed ora*
- Saper accogliere l'altro anche nel *qui ed ora (operatore CAV – insegnante MN - utente)*
- Saper adeguare il linguaggio in base a chi incontriamo
- *È importante essere misericordiosi, non «buonisti»*
- *Essere testimoni con la propria vita, non solo con le parole*

Fonte Immagine: https://it-it.facebook.com/fanpage.it/photos/a-volte-la-vera-bellezza-%C3%A8-proprio-nella-diversit%C3%A0/2226713314016997/

Gesù vuole evangelizzatori che annuncino la Buona Notizia non solo con le parole, ma soprattutto con una vita trasfigurata dalla presenza di Dio.

(Evangelii Gaudium, 259)

Al di là di qualsiasi apparenza, ciascuno è immensamente sacro e merita il nostro affetto e la nostra dedizione.

(Evangelii Gaudium, 274)

Fonte Immagini: http://www.iimagez.com/immagini-auguri/grazie/grazie-grazie-grazie-grazie-immagini